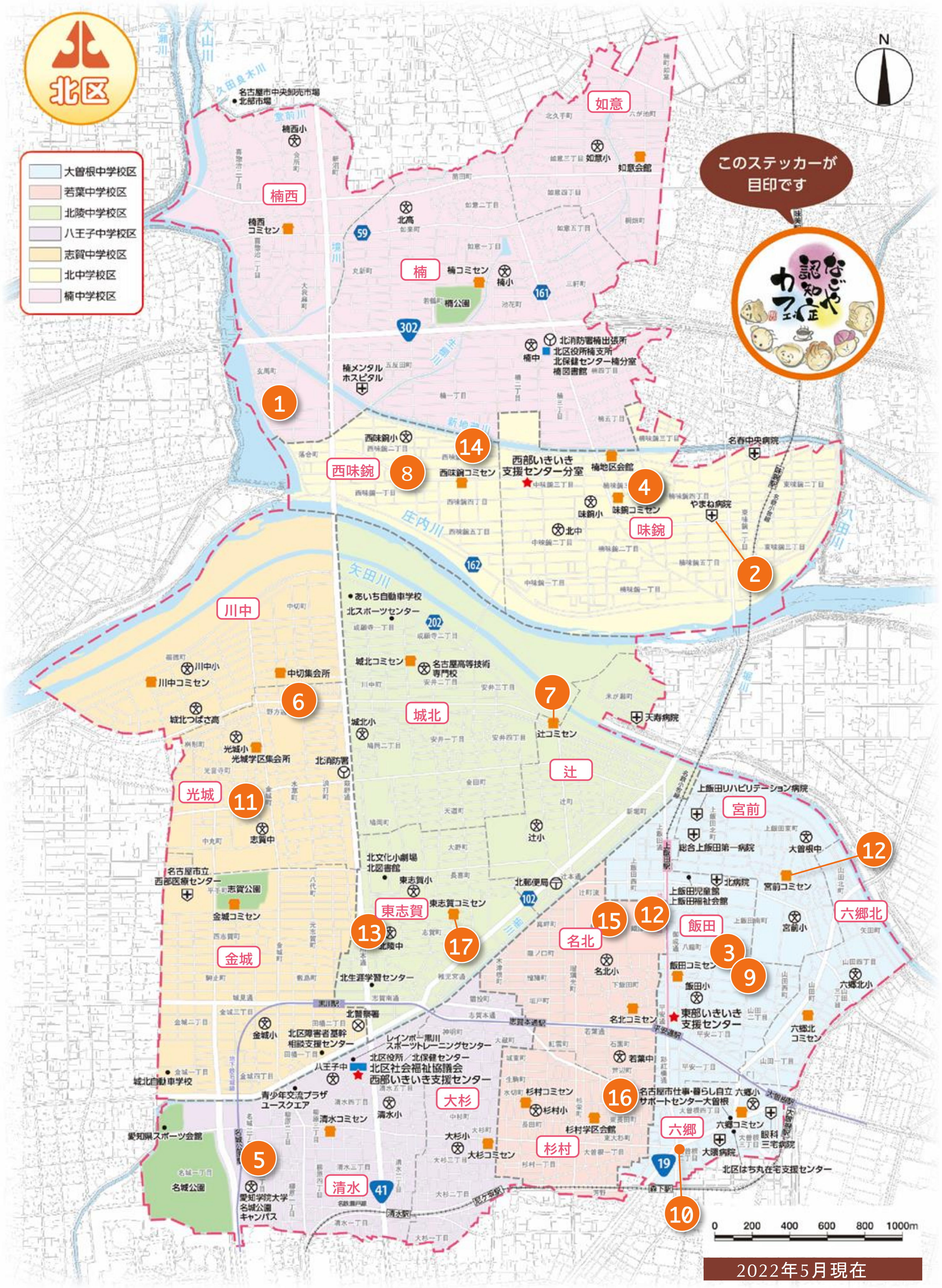

お近くの認知症カフェを知りたい方は、なごや認知症カフェ 検索

北区版

認知症カフェマップ

「認知症カフェ」は、どなたでも参加できる集いの場です。認知症について学んだり、気になっていることを専門家に相談したり、地域のみなさんと交流したりします。認知症の人や家族、地域住民のみなさん、医療や介護の専門職など、どなたもお気軽にご参加ください♪

ここに来れば誰かがいて話を聴いてくれる。
専門家に相談もできた！

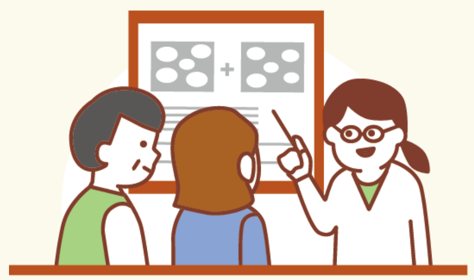

認知症について学べて、
情報がもらえた！

認知症になっても、
安心して楽しく参加できた！

得意のコーヒーをいれたり、
活動する場をみつけた！

※上記のカフェは一例です。実施主体によって内容は異なります。

お問い合わせ

北区東部いきいき支援センター：052-991-5432
北区西部いきいき支援センター：052-915-7545
北区西部いきいき支援センター分室：052-902-7232

1 にんちカフェ 要予約

会場 特別養護老人ホーム
レスペート落合(落合町288)

開　催　毎月第2・第4木曜
時　間　14:00～16:00
参加費　200円
お問い合わせ　052-855-3700

どなたでも
お気軽にどうぞ

2 喫茶 スリール

会場 やまね病院
(楠味鋺 4-1524)

開　催　原則毎月第3水曜
時　間　14:00 ～ 16:00
参加費　100円
お問い合わせ　052-901-3255

笑顔があふれる
カフェです。
ご来店お待ちして
います。

3 ぼちぼちカフェ

会場 茶食ぼちぼち
(上飯田南町 5-60)

開　催　毎月第3火曜
時　間　14:00 ～ 15:30
参加費　100円
お問い合わせ　名北福祉会 052-910-3066
ケアプラン町南 052-795-7571

毎月楽しい
イベントがある
カフェです。

4 さくらカフェ あじま 要予約

会場 介護付有料老人ホーム
百ねん庵桜(楠味鋺 4-405)

開　催　毎月第3水曜
時　間　13:30～15:30
参加費　100円
お問い合わせ　0120-71-3471

いろんな楽しい
レクがあります。

5 さくらカフェ 名城 要予約

会場 オーネスト名城 通所介護
事業所(名城 3-2-12)

開　催　毎月第3日曜
時　間　14:00～16:00
参加費　100円
お問い合わせ　052-915-3330

毎月色々な企画
で楽しくやって
います。

6 ほっとサロン「ぴんころさん」

会場 元 美空デイサービス1階
(光音寺町字野方 1906-76)

開　催　原則毎月 第2土曜・日曜
時　間　13:30～15:30
参加費　200円
お問い合わせ　052-747-9557

一緒に麻雀や
カラオケをして
たのしみましょう。

カフェとも

7 認知症カフェ ゆるつな

会場 辻コミュニティセンター
(辻町9-62-1)

開　催　毎月 第3火曜
時　間　14:00～16:00
参加費　150円
お問い合わせ　090-3817-1239

どなたでも
「認知症」から
ゆるくつながれる
場所です。

カフェとも

8 元気喫茶 要予約

会場 デイサービスノア
(西味鋺 2-806-2)

開　催　毎月第3土曜
時　間　10:30～12:30
参加費　なし
お問い合わせ　052-903-8200

脳活性化に役立つ
はり・灸の話を
取り入れています。

カフェとも

9 認知症カフェ あんき

会場 大曽根住宅 3号棟1階 集会室
(山田 2-11-62)

開　催　毎月第4水曜
時　間　9:30～11:30
参加費　150円
お問い合わせ　052-914-3872

のんびりくつろげ、
話ができる場所です。

10 北区としわカフェ

会場 介護老人保健施設アーチスト
(大曽根 2-8-10)

開　催　毎月第4水曜
時　間　10:00～12:00
参加費　100円
お問い合わせ　052-916-1040

ポイントためる
と1回無料だよ！
来てね！

11 ららカフェ

会場 ハローステーション
(中丸町3-22 林マンション1F)

開　催　毎月第１・３火曜
時　間　13:30～15:30
参加費　なし（飲み物代130円
※協力金20円を含む）
お問い合わせ　052-918-7410

フィットネスも
できる、地域の
方の憩いの場

カフェとも 要予約

12 あいちゃんカフェ

会場 そよら上飯田 2階イベント会場
(織部町1-1)、又は 宮前コミュニティセンター(上飯田東町 4-53)

開　催　偶数月第3金曜
時　間　14:00～15:30
参加費　なし
お問い合わせ　052-991-3111
内線6110

お勉強、物作り、
体操して楽しんで
います。

カフェとも

13 ぐっcafé

会場 カルチャーclubあかね
(黒川本通 4-38-1
カーサビアンカ黒川205)

開　催　毎月第３木曜(原則)
時　間　13:00～15:00
参加費　150円
お問い合わせ　052-991-5432東部いきいき支援センター
ホームページ https://gucafe.crayonsite.net/

クラフトと
ミニ講座で皆が
笑顔で主人公だよ。

14 カフェちあふる

会場 片桐さん宅
(西味鋺 3-606)

開　催　毎月第１・第3月曜
時　間　10:00～12:00
参加費　なし(飲み物代150円)
お問い合わせ　052-901-8811

家庭的な雰囲気
です。ホッコリ
して下さい。

15 オレンジの会

会場 尾上団地1号棟 105・106
花カフェ(尾上町 1-2)

開　催　毎月最終月曜
時　間　13:30～15:30
参加費　200円
お問い合わせ　052-508-6080

専門的な
アドバイスで
対応できます。

カフェとも

16 カフェ・けあらーず

会場 喫茶店 Whisper Not (ウィスパーノット)
(東水切町 3-33-102)

開　催　毎月第1木曜
時　間　14:00～16:00
参加費　260円
お問い合わせ　052-919-7011

お喋りが中心。
あなたの心に
寄り添います。

カフェとも

17 認知症カフェ なももも

会場 東志賀コミュニティセンター
(志賀町 5-2-9)

開　催　毎月第2金曜
時　間　14:00～16:00
参加費　なし
お問い合わせ　090-3587-2270

認知症のことを
話す、聞く
認知症カフェです。

要予約　ご参加前にカフェにお電話にてご予約ください

カフェとも　認知症家族経験者がいます